ПРАВИЛА ЗЕМЛЕПОЛЬЗОВАНИЯ И ЗАСТРОЙКИ МО ЗИМНЯКСКОЕ СЕЛЬСКОЕ ПОСЕЛЕНИЕ КИЛЬМЕЗСКОГО РАЙОНА КИРОВСКОЙ ОБЛАСТИ

КАРТА ГРАДОСТРОИТЕЛЬНОГО ЗОНИРОВАНИЯ

УСЛОВНЫЕ ОБОЗНАЧЕНИЯ

ГРАНИЦЫ АДМИНИСТРАТИВНО-ТЕРРИТОРИАЛЬНЫХ ОБРАЗОВАНИЙ

- Граница городского поселения
- Граница сельского поселения
- Граница населенного пункта

д.Зимник — Административный центр Зимнякского сельского поселения

д.Докучаево — населенный пункт Зимнякского сельского поселения

АВТОМОБИЛЬНЫЕ ДОРОГИ

- Автомобильные дороги местного значения

ТЕРРИТОРИАЛЬНЫЕ ЗОНЫ:

ЖИЛЫЕ ЗОНЫ

Ж-1 Зона застройки индивидуальными жилыми домами и домами блокированной застройки

ОБЩЕСТВЕННО-ДЕЛОВЫЕ ЗОНЫ

ОД-1 Зона объектов социального назначения

ПРОИЗВОДСТВЕННЫЕ ЗОНЫ

П-1 Зона размещения производственных объектов V класса опасности

П-2 Зона размещения производственных объектов IV класса опасности

ЗОНЫ ИНЖЕНЕРНОЙ ИНФРАСТРУКТУРЫ

ИТИ-1 Зона инженерных сооружений

ЗОНЫ СЕЛЬСКОХОЗЯЙСТВЕННОГО ИСПОЛЬЗОВАНИЯ

СХ-1 Зона сельскохозяйственных угодий

ЗОНЫ СПЕЦИАЛЬНОГО НАЗНАЧЕНИЯ

СН-1 Зона специального назначения

ГРАДОСТРОИТЕЛЬНЫЕ РЕГЛАМЕНТЫ НЕ УСТАНАВЛИВАЮТСЯ ДЛЯ:

- сельскохозяйственных угодий в составе земель сельскохозяйственного назначения
- земель лесного фонда
- земель запаса
- земель, покрытых поверхностными водами

ДЕЙСТВИЕ ГРАДОСТРОИТЕЛЬНОГО РЕГЛАМЕНТА НЕ РАСПРОСТРАНЯЕТСЯ НА ЗЕМЕЛЬНЫЕ УЧАСТКИ:

- в границах территорий общего пользования

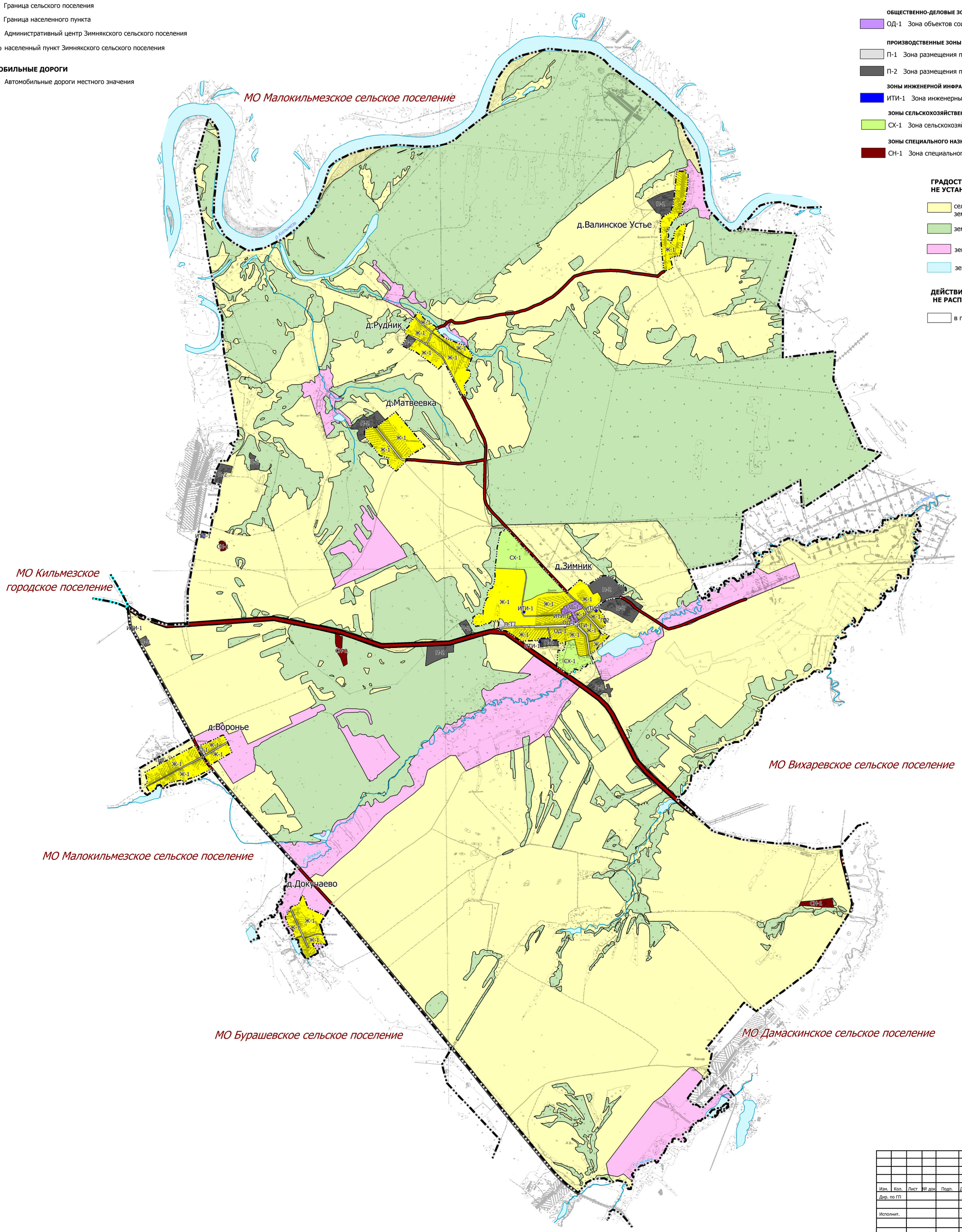

Изм.	Кол.	Лист	№ док	Подп.	Дата	Правила землепользования и застройки МО Зимнякское сельское поселение Кильмезского района Кировской области			
Дир. по ГП					2025		Стадия	Лист	Листов
Исполнит.					2025				
						Карта градостроительного зонирования М 1:20 000	ИП МЕЗЕНЕВА О.С		